Figura 1. Flujograma de manejo de la crisis asmática en pacientes pediátricos en emergencia

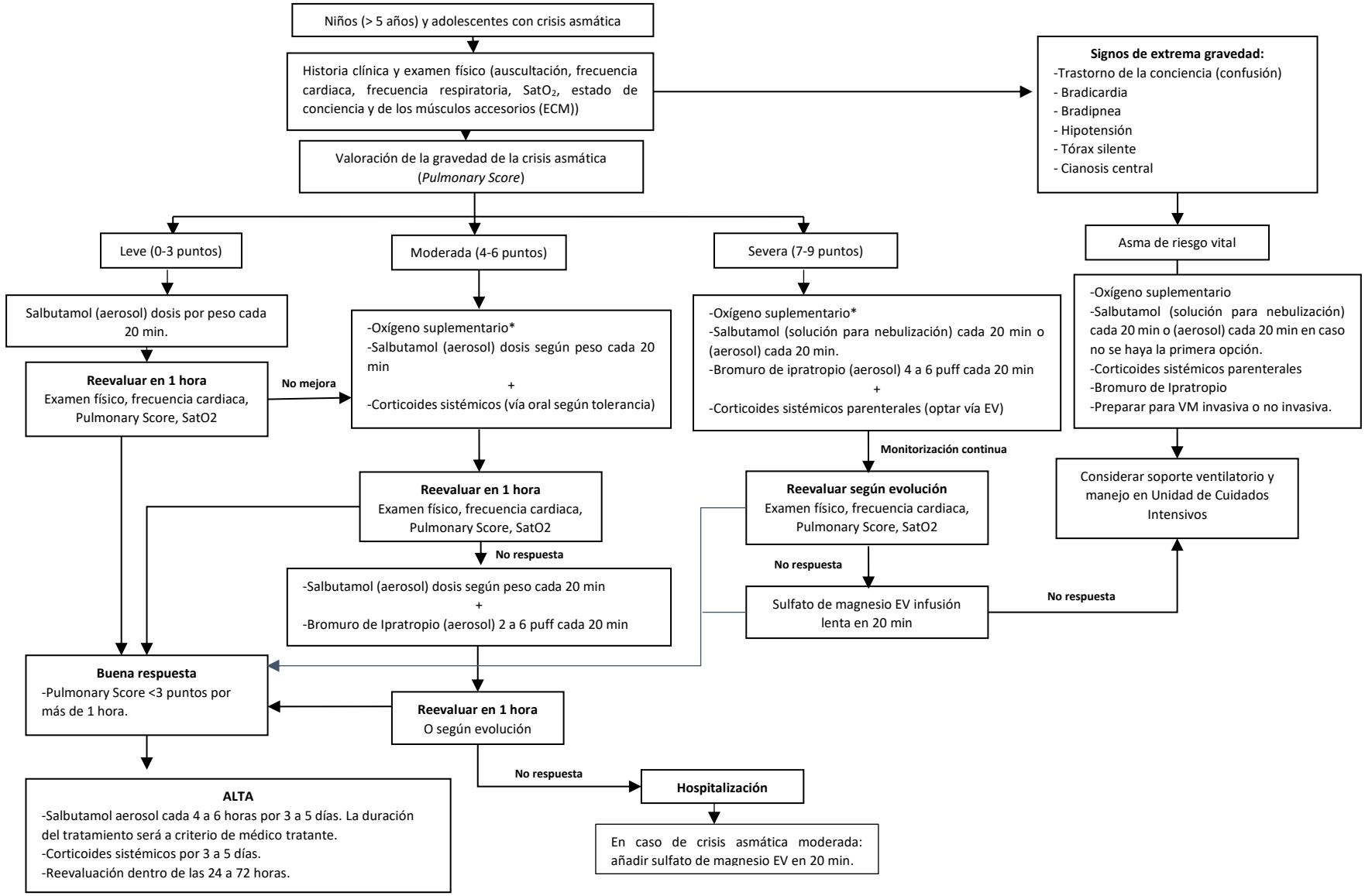

*Si SatO2 < 92% a nivel del mar (0-2500 msnm) o SatO2<85% a alturas mayor o igual a 2500 msnm
ECM: esternocleidomastoideo