

## II. Flujogramas

### Flujograma 1. Flujograma para el diagnóstico de endometriosis

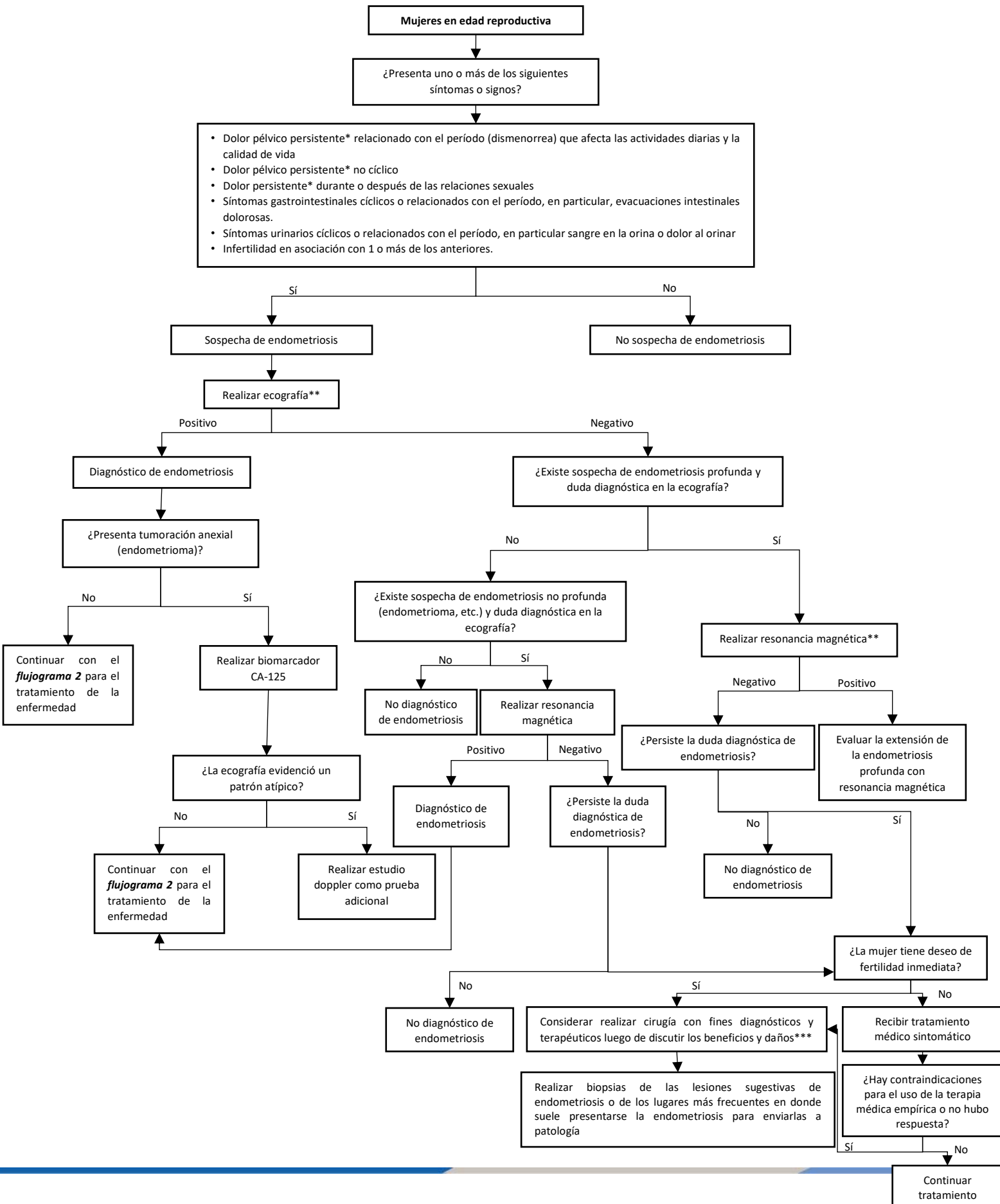

\*Se define como dolor persistente al dolor que se presenta por más de 6 meses

\*\* Utilizar una escala de clasificación para la descripción morfológica mediante la ecografía y resonancia magnética de la endometriosis en la planificación pre-quirúrgica, priorizando la escala #ENZIAN.

\*\*\* Se considerará la cirugía cuando la paciente tenga contraindicaciones para el uso de la terapia médica empírica o cuando no haya respuesta a la terapia médica empírica.

## Flujograma 2. Flujograma para el manejo de la endometriosis

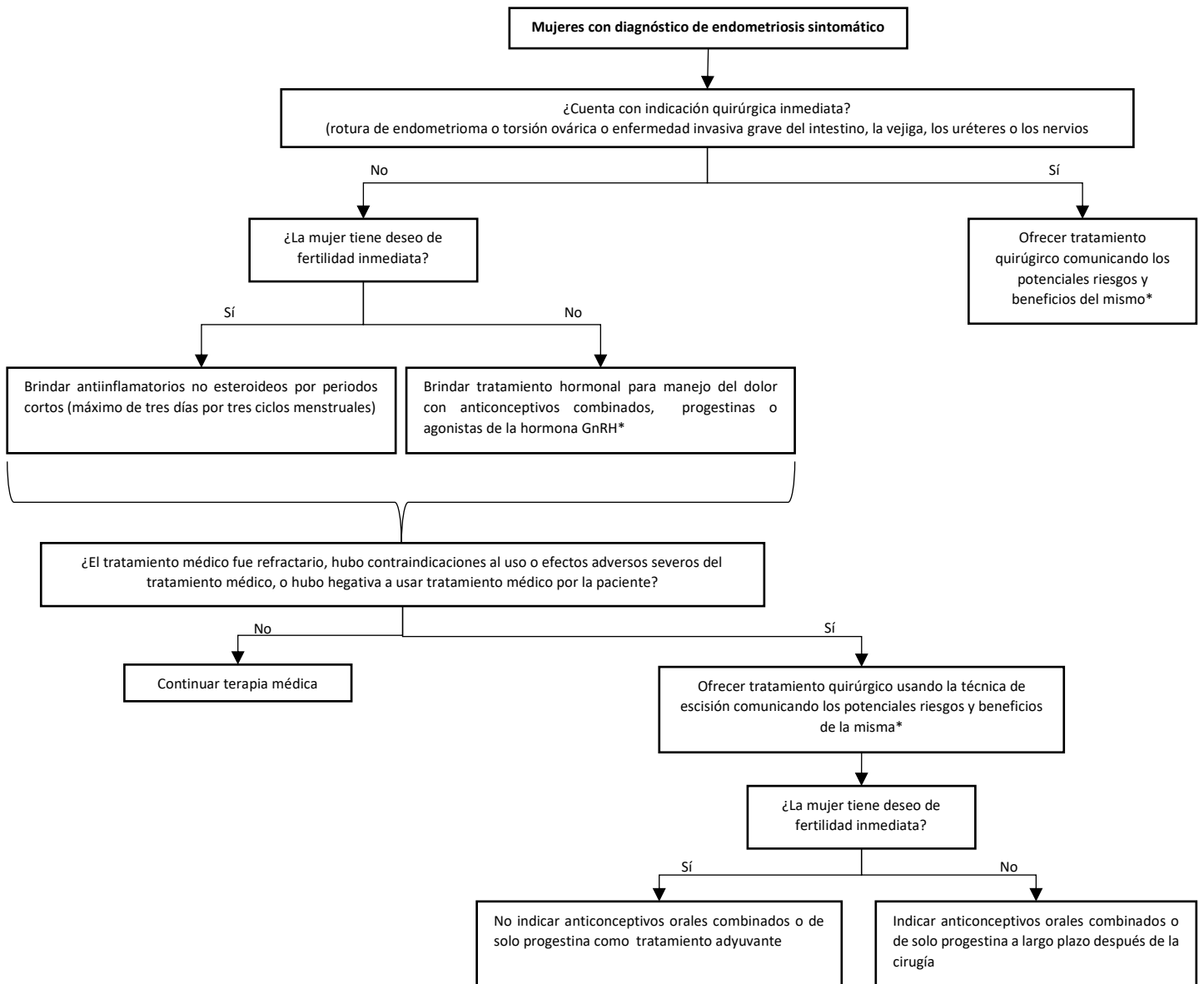

\*Se priorizará la laparoscópica como tratamiento quirúrgico, considerando los recursos disponible