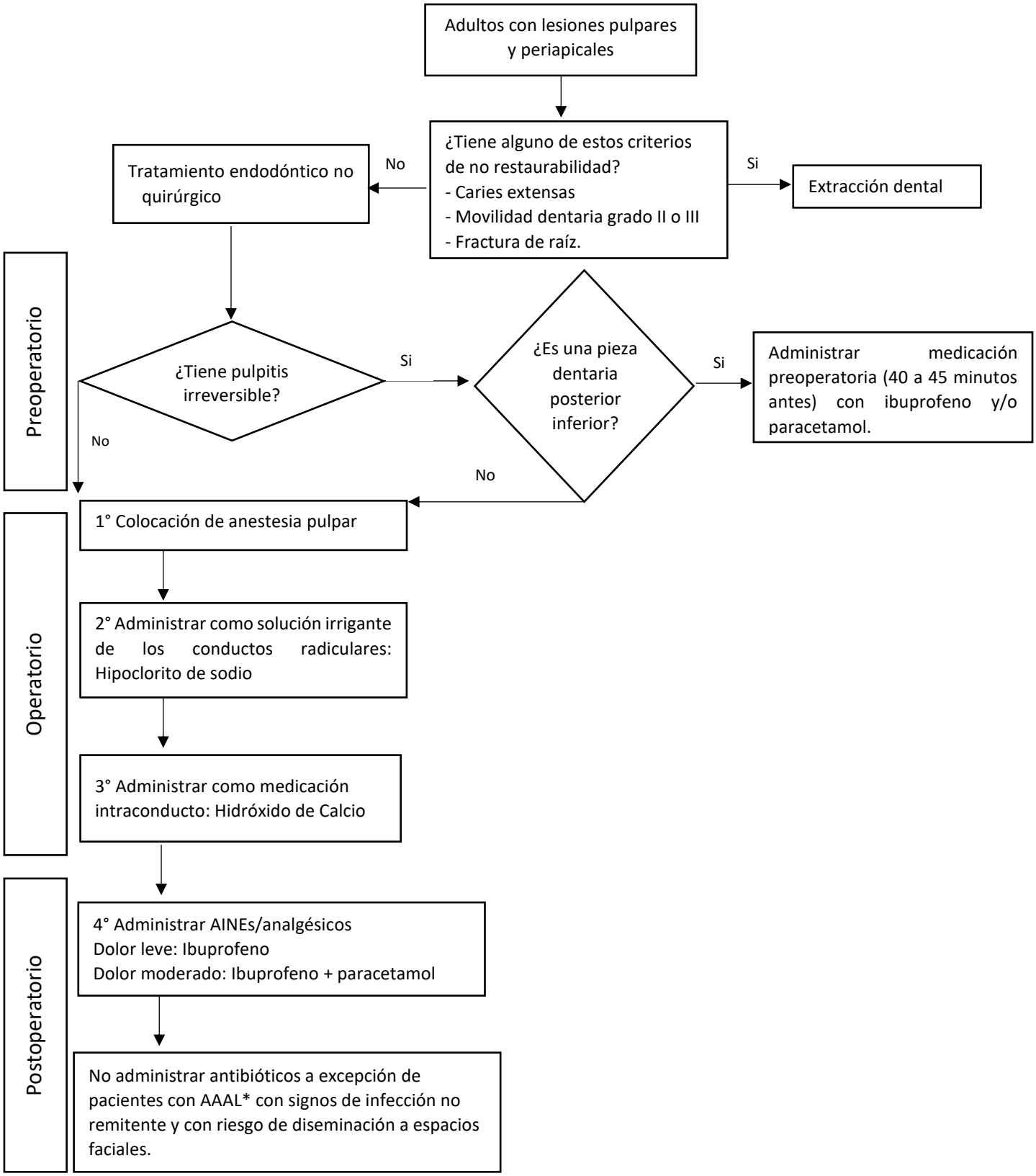Flujograma para el tratamiento de adultos con lesiones pulpares y periapicales