

Flujograma 1. Flujograma para identificación de los pacientes con indicación de cirugía bariátrica/metabólica

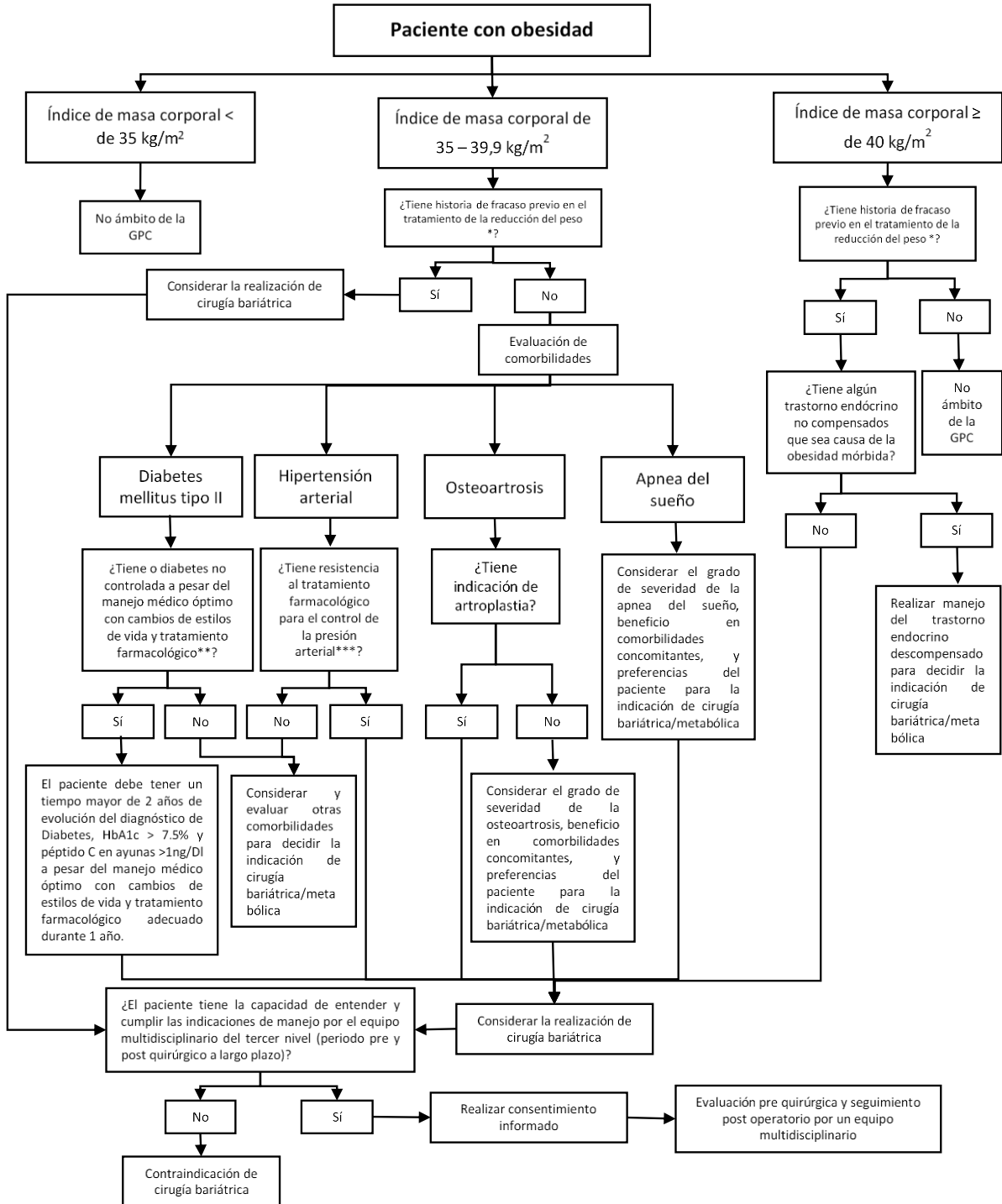

* Historia de fracaso previo en el tratamiento de la reducción del peso = no se ha logrado ni mantenido una pérdida de peso adecuada ($\geq 5\%$ del peso basal) luego de un periodo de 6 meses con el tratamiento indicado, pudiendo extenderse hasta los 12 meses según condición del pacientes y criterio del médico tratante.

** Tratamiento farmacológico adecuado = combinación de terapia con hipoglicemiantes orales e/o insulina, de acuerdo con los estándares de manejo médico para DM2.

*** Resistencia al tratamiento farmacológico = uso de 3 antihipertensivos concomitantes, a dosis óptimas, sin conseguir alcanzar los objetivos terapéuticos en el control de la presión arterial.

Flujograma 2. Flujograma para la selección del tipo de intervención quirúrgica a realizar en la cirugía bariátrica/metabólica

