

Flujograma 1. Tratamiento de cáncer de cuello uterino estadio IA1

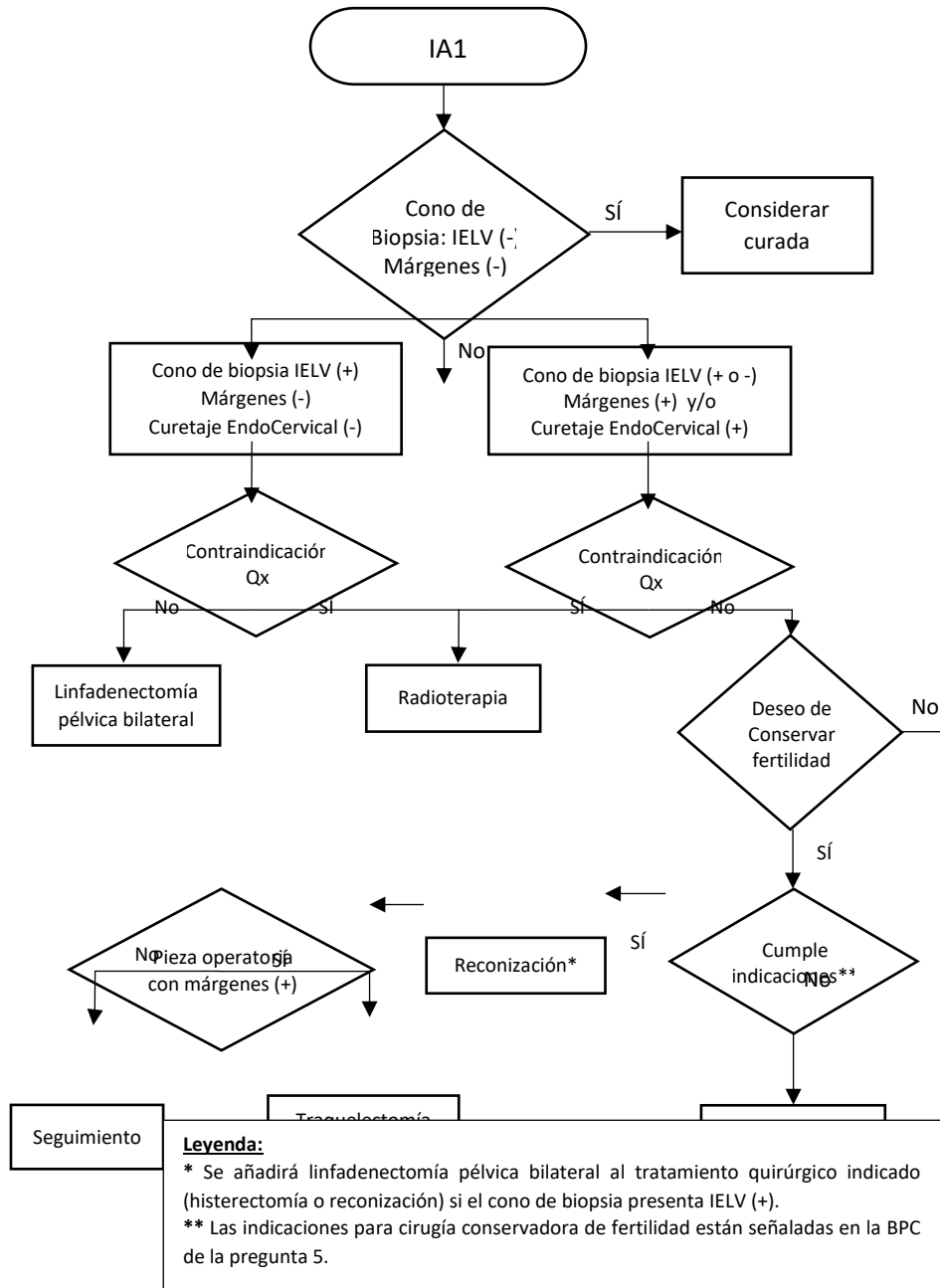

Flujograma 2. Tratamiento de cáncer de cuello uterino estadio IA2 y IB1 (< 2 cm)

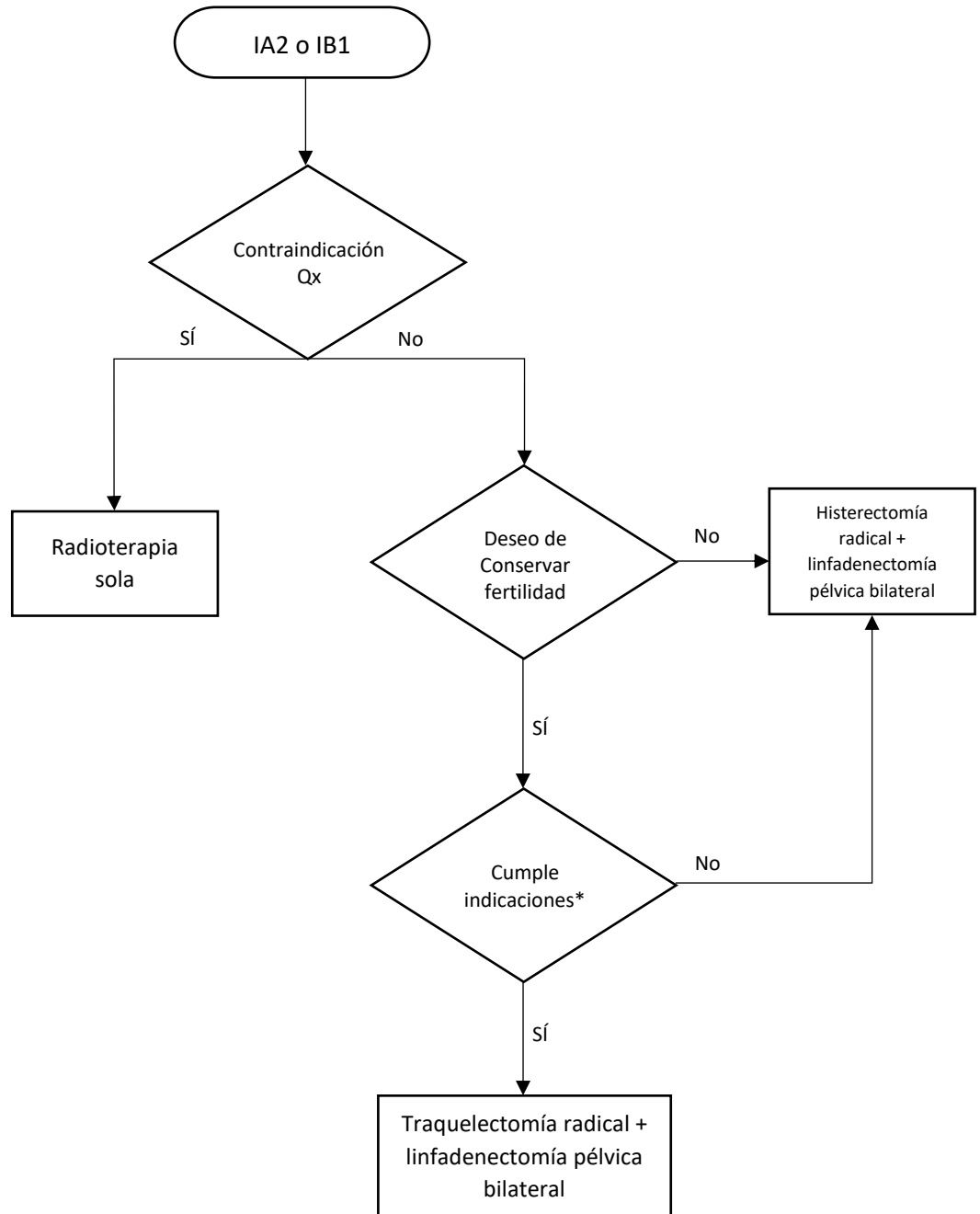

Legenda:

* Las indicaciones para cirugía conservadora de fertilidad están señaladas en la BPC de la pregunta 5.

Flujograma 3. Tratamiento de cáncer de cuello uterino estadio IB2 y IIA1 (≥ 2 cm; < 4 cm)

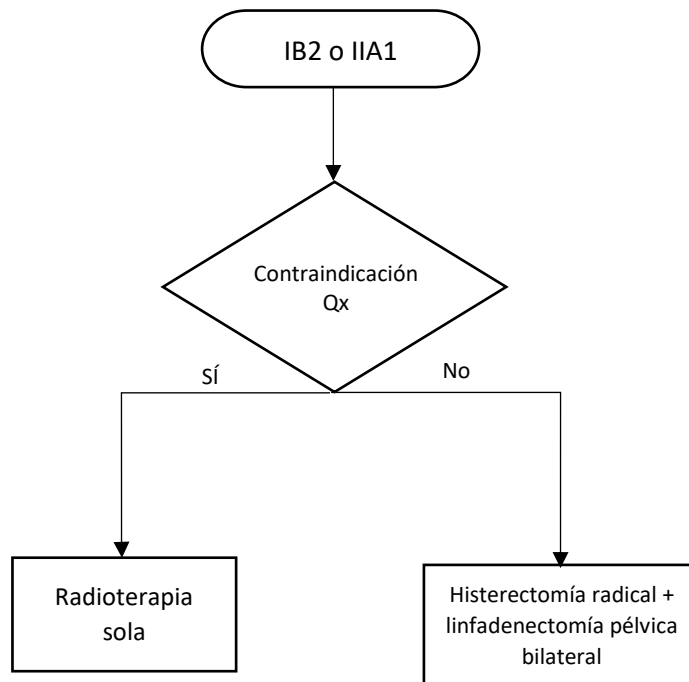

Flujograma 4. Tratamiento Adyuvante de cáncer de cuello uterino estadios IA1, IA2, IB1, IB2, IIA1

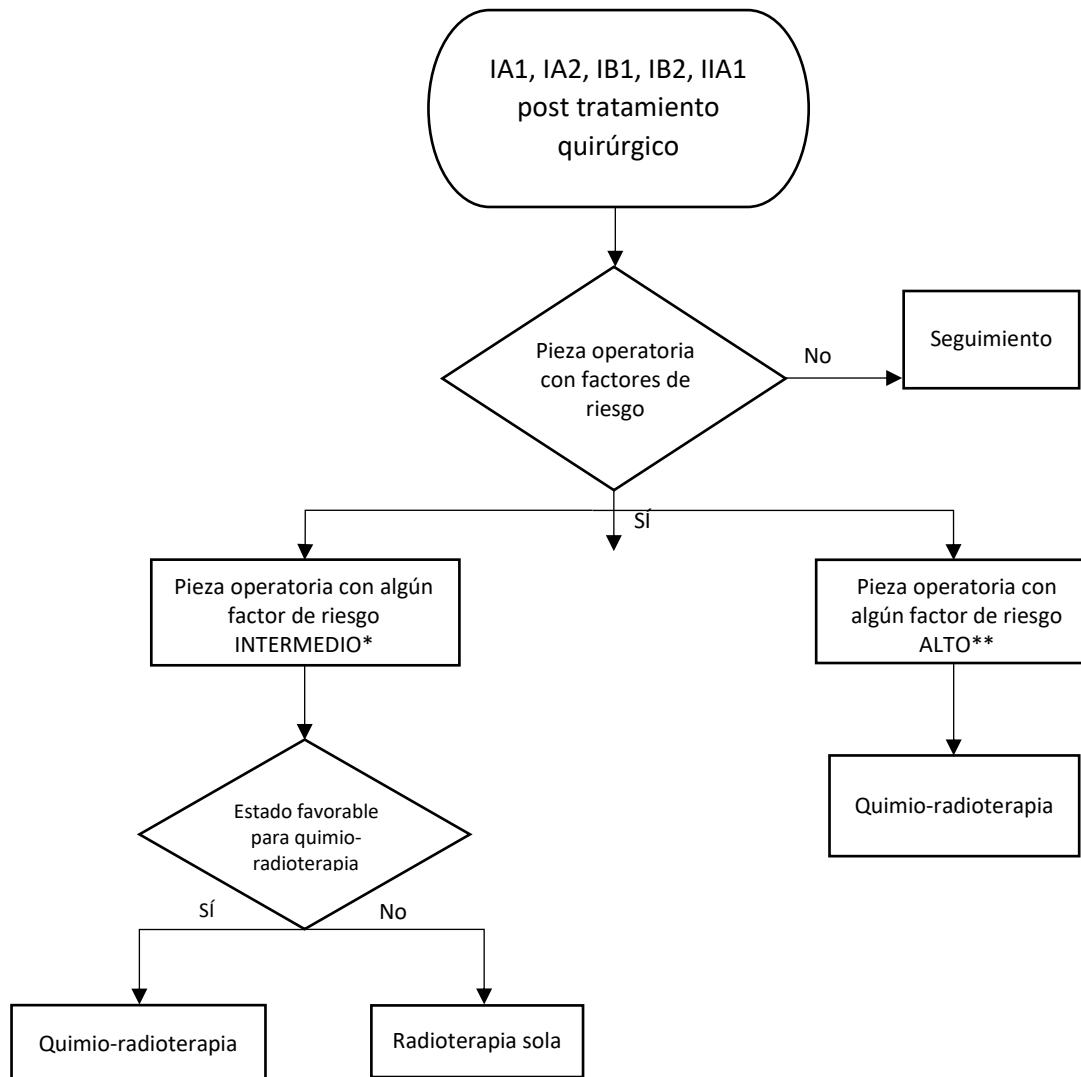

Criterios de Riesgo para terapia adyuvante	
Intermedios*	Altos**
<ul style="list-style-type: none"> • Invasión del Espacio Linfovascular • Invasión profunda del Estroma • Tamaño tumoral mayor a 4 cm 	<ul style="list-style-type: none"> • Nódulos linfáticos positivos • Compromiso de parametrios • Márgenes positivos