

**A. Flujograma para identificación de los pacientes con Artralgia Clínicamente Sospechosa (ACS) de progresión hacia AR**

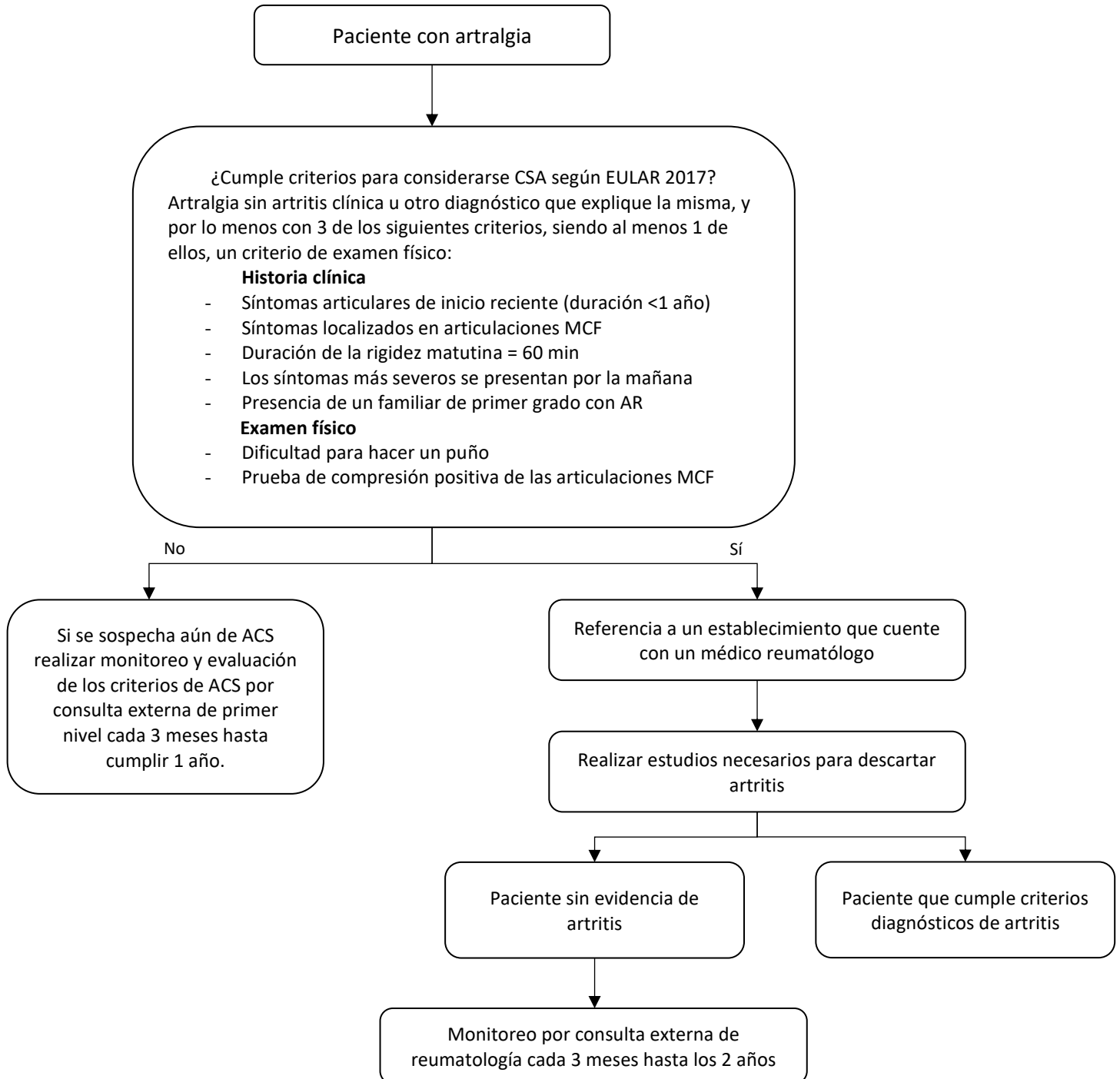

**B. Flujograma para el diagnóstico de AR.**

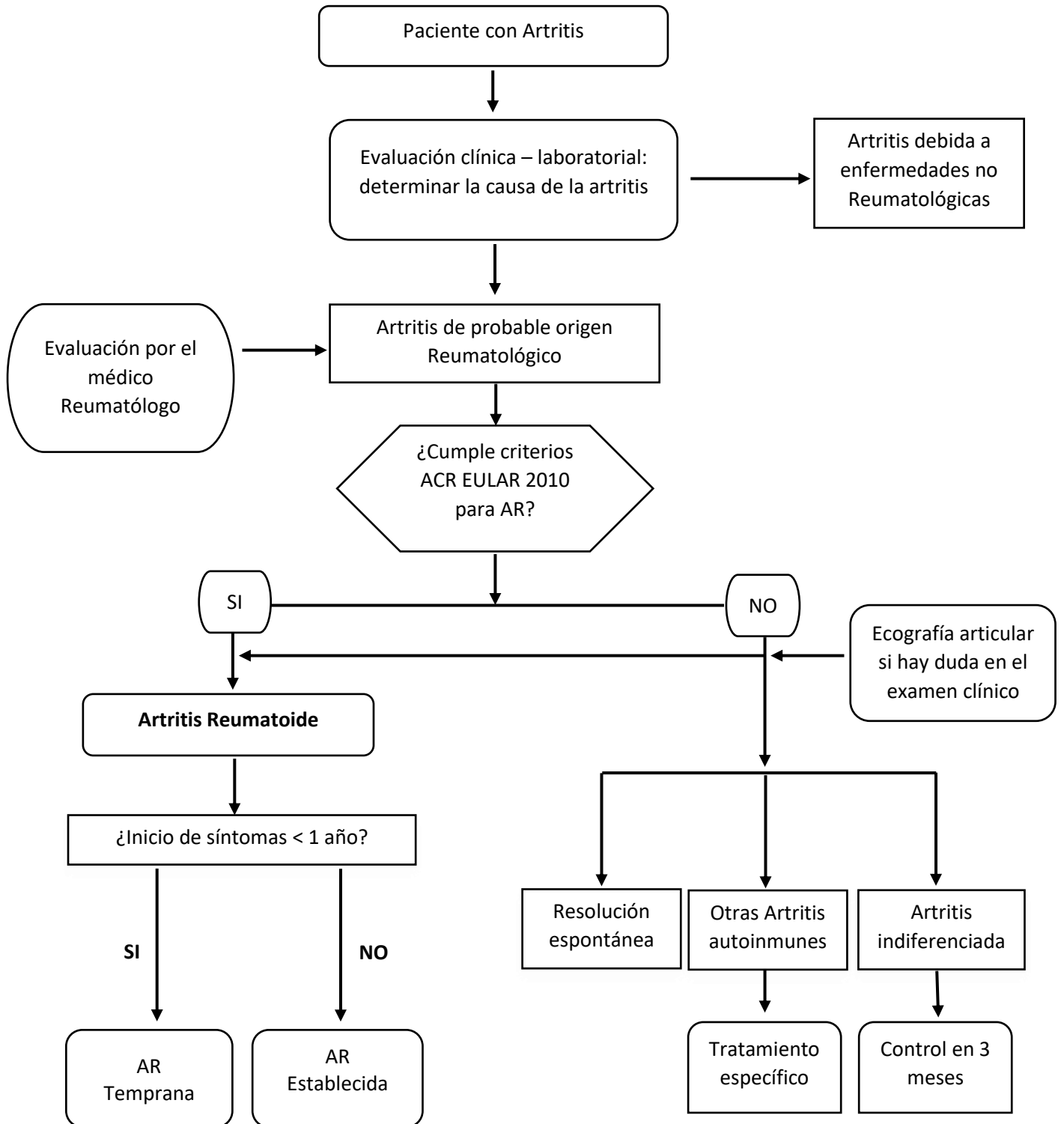

**C. Flujograma de tratamiento según estrategia Treat to Target (T2T)**

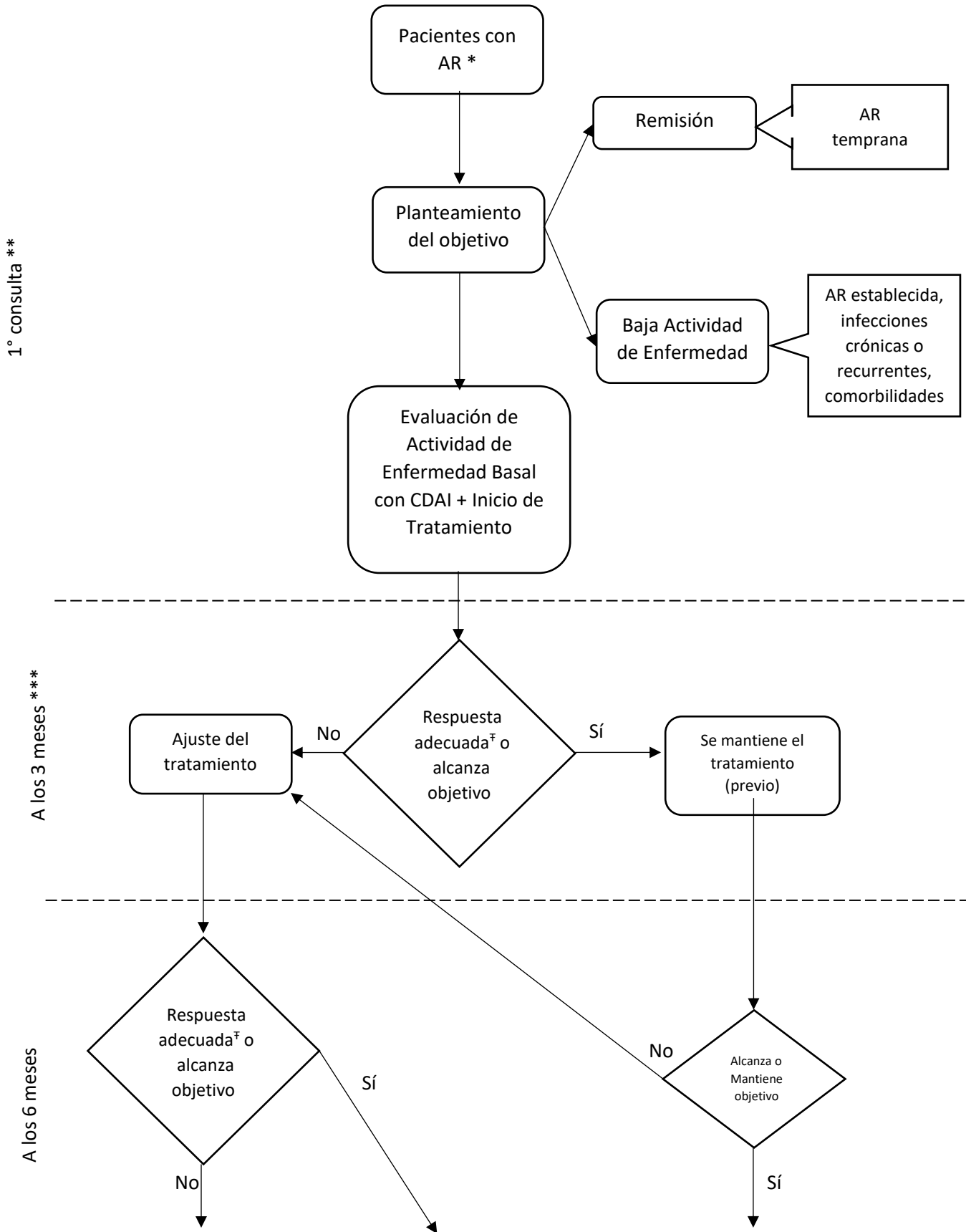

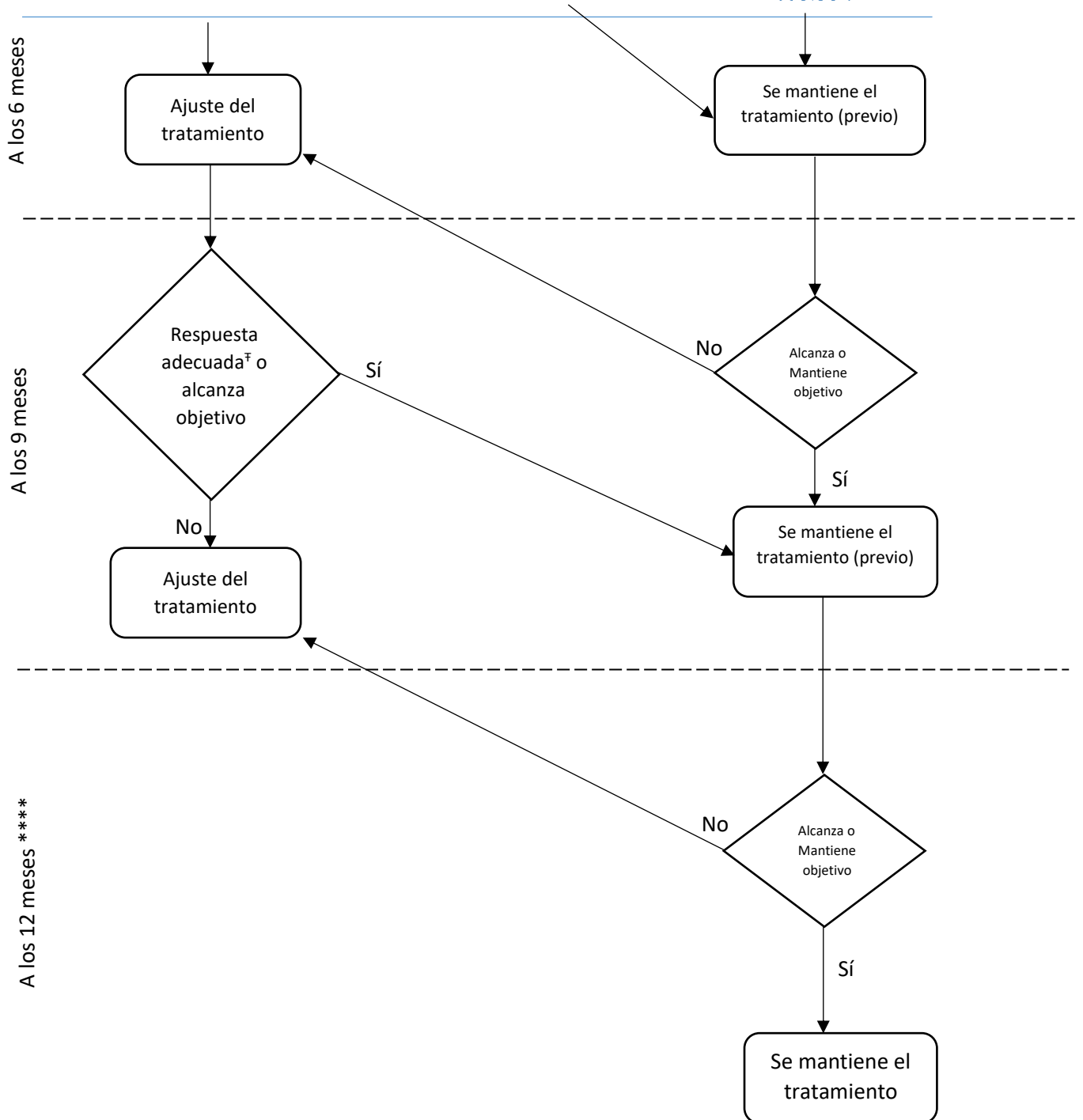

**Leyenda:**

\* Todo paciente con AR confirmada debe tener una evaluación con reumatólogo dentro de su primer año de diagnóstico.

\*\* En caso el paciente diagnosticado por un médico no reumatólogo y la referencia es factible, referir a reumatólogo desde la 1ª consulta, de lo contrario iniciar manejo según flujograma en el mismo EE.SS.

\*\*\* En caso el paciente tratado por un médico no reumatólogo y no se haya alcanzado el objetivo terapéutico a los 3 meses se debe realizar referencia a reumatólogo.

\*\*\*\* La estrategia T2T continúa durante todo el tratamiento del paciente, independientemente del tipo de tratamiento involucrado.

<sup>†</sup> Se considera respuesta adecuada a la mejoría del 50% en relación a evaluación de base.