

## Flujograma de tamizaje y diagnóstico del episodio depresivo leve

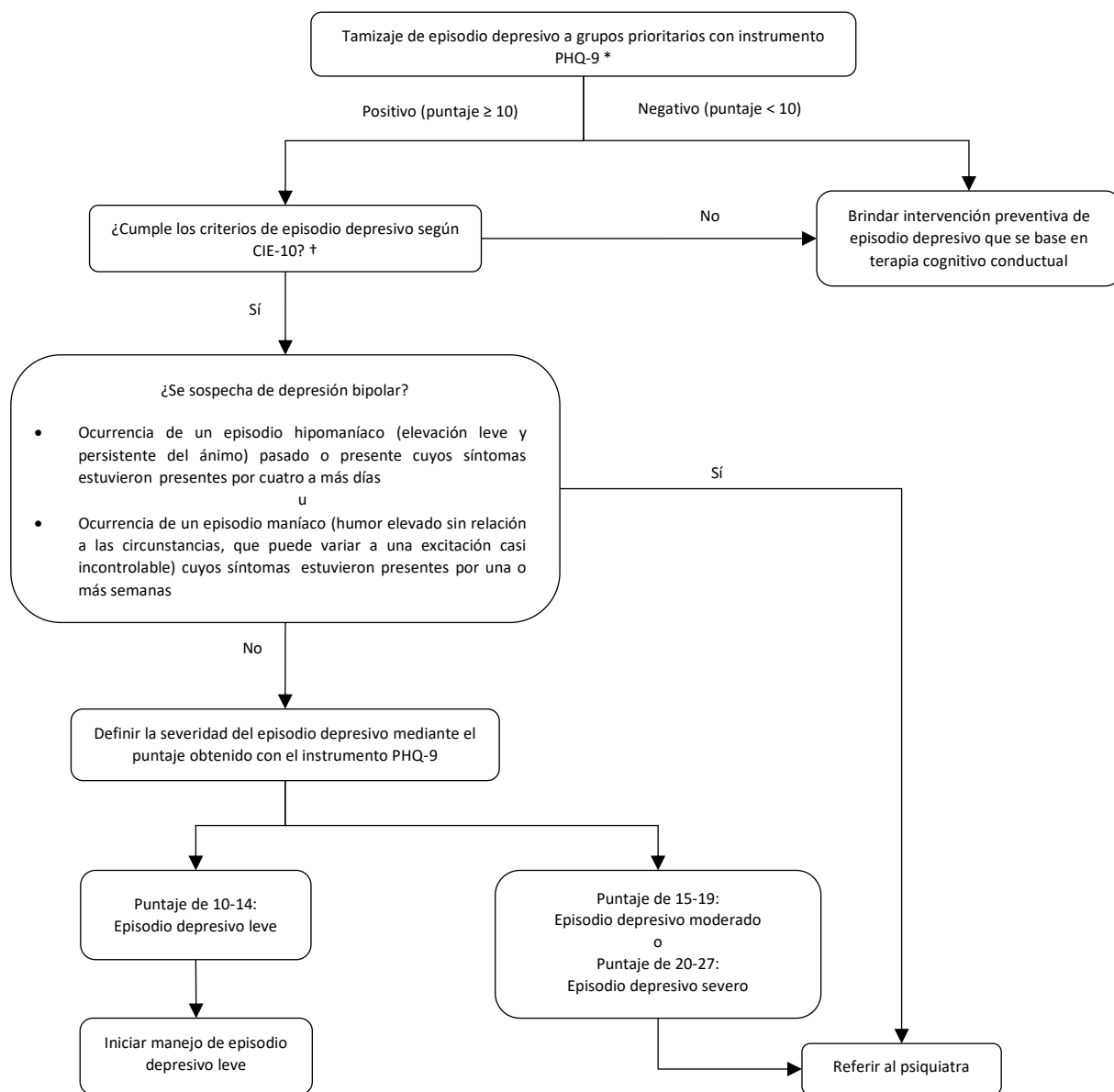

**CIE-10:** Clasificación Internacional de Enfermedades, 10ma edición; **PHQ-9:** Patient Health Questionnaire-9.

\* Los grupos prioritarios a considerar son: adultos mayores, pacientes con enfermedades crónicas, y mujeres en periodo de periparto

† La tabla de criterios diagnósticos de episodio depresivo según CIE-10 se encuentra en el desarrollo de la pregunta 2.

### Flujograma de manejo del episodio depresivo leve

